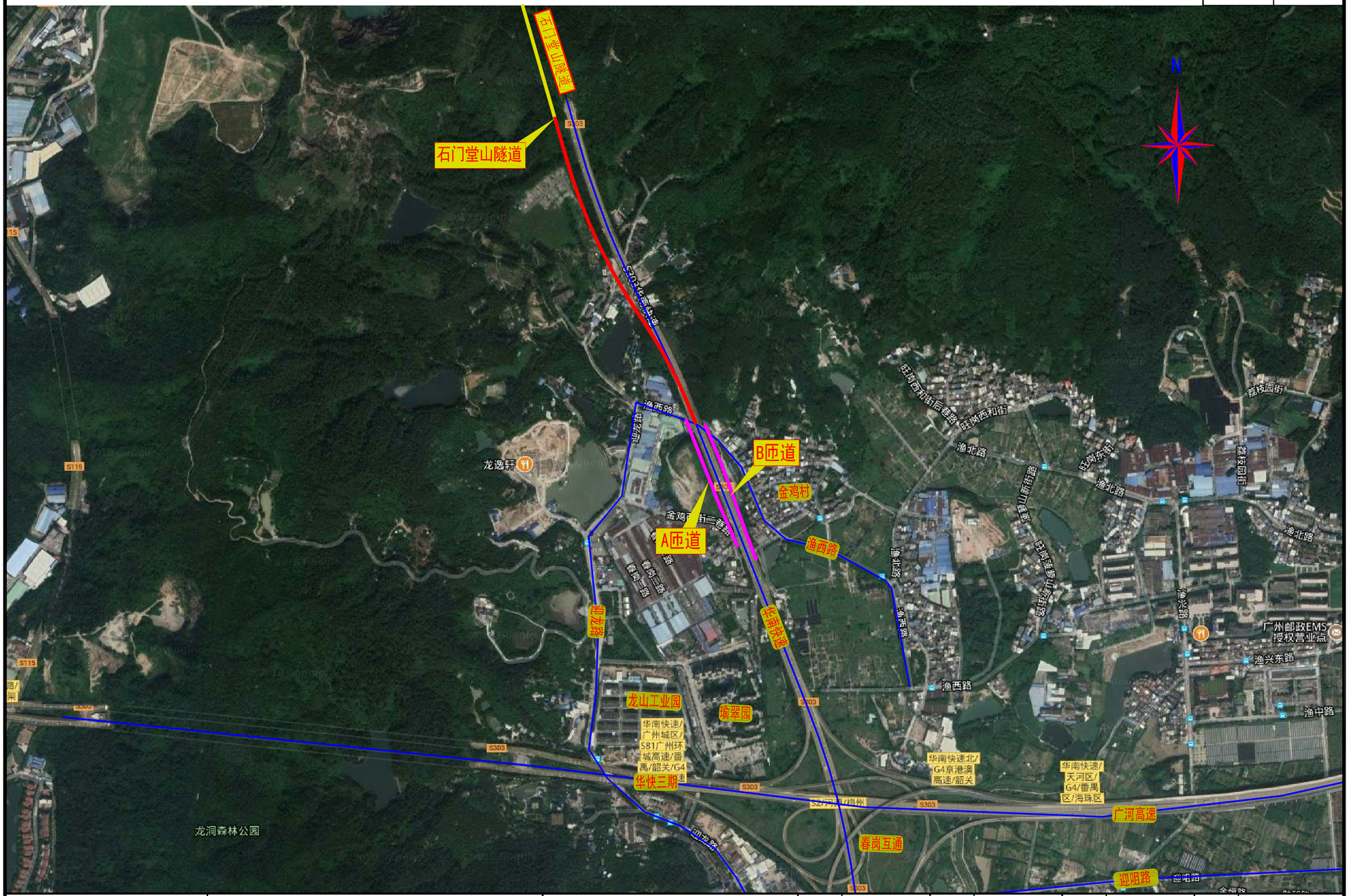

山东省交通规划设计院	华南快速路石门堂山隧道至春岗立交段 增设出入口匝道工程	项目地理位置图	设计	陈志鹏	复核	孙国刚	审核	[illegible]	图号	GK-ZT-01